

CORTE 1
ESC. 1___100

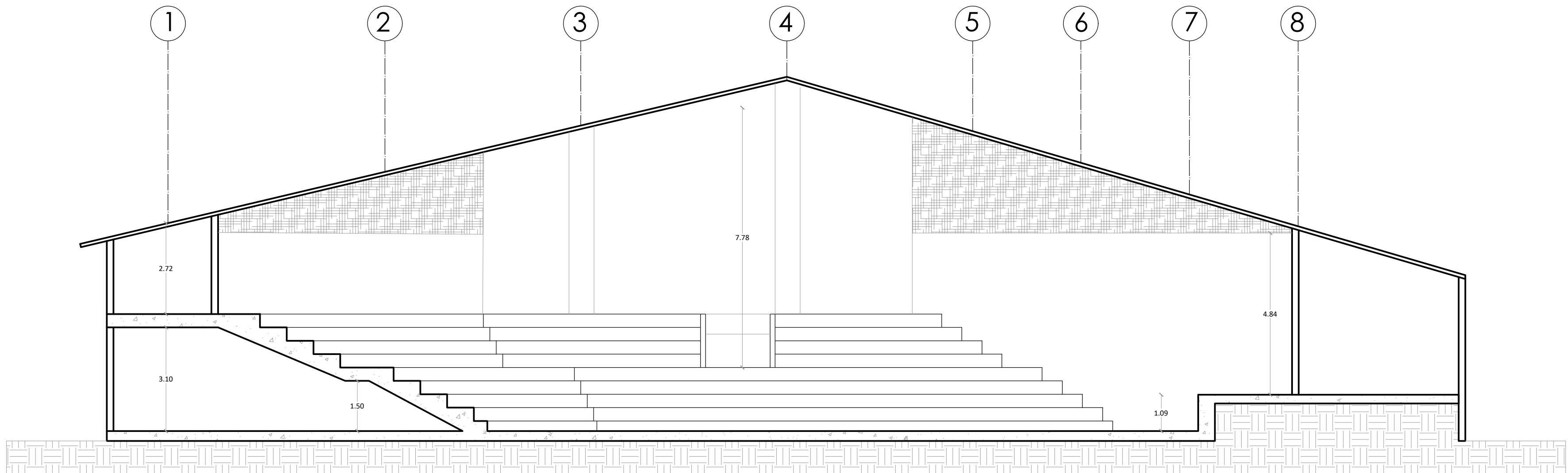

CORTE 2
ESC. 1___100

FOTO 1
Vista Fachada Lateral



FOTO 2
Vista Interior Cancha



FOTO 3
Vista Interior Baños

CUADRO DE ACABADOS - RESUMEN DIAGNÓSTICO																								
N° CONST	CÓDIGO	ACTIVIDAD BLOQUE	PISOS				MAMPOSTERÍA			VENTANAS		PUERTAS		CIELO RASO			ESTRUCTURA		CONDICIONAMIENTO		AREAS		% PORCENTAJE UTILIDAD	OBSERVACIONES
			CEMENTO	CERÁMICA	HORMIGÓN ALISADO	OTRO	BLOQUE	LADRILLO	OTRO	ALUMINIO	HIERRO / OTROS	PROTECCIÓN DE HIERRO	MADERA	HIERRO / OTROS	ENLUCIDO	CIELO FALSO	SIN REFORZAMIENTO	ORMIGÓN	METÁLICO / MADERA	ELECTRICO	NATURAL / VENTILADOR	ESPACIO CONSTRUIDO		
UNIDAD EDUCATIVA "NICOLAS INFANTE DIAZ"																								
18	BL18-DP	COLISEO																				1500	50.00%	FUNCIONANDO

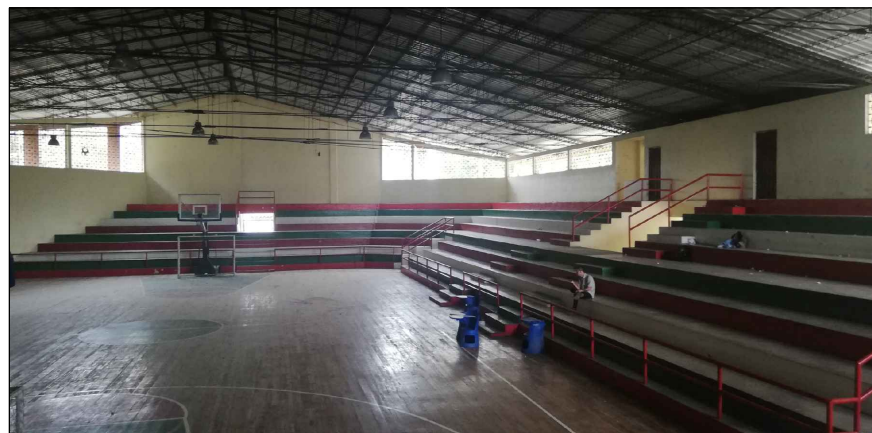
MINISTERIO DE EDUCACIÓN

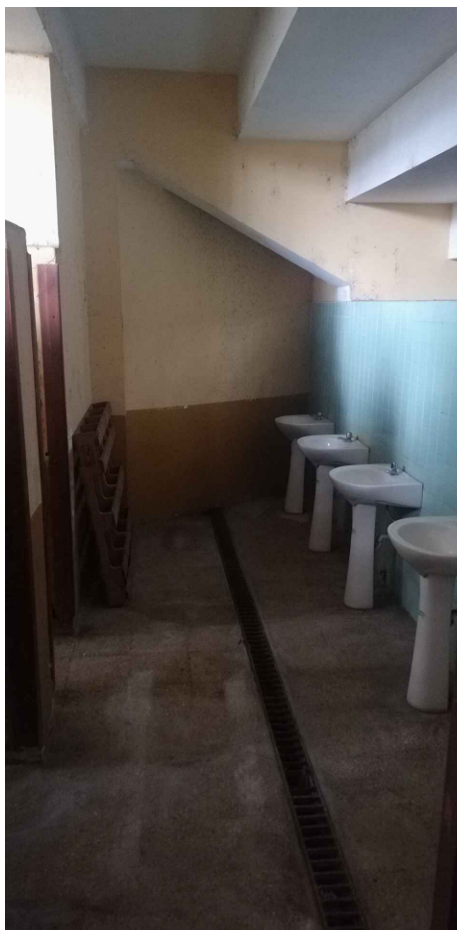

RESPONSABLES:

ARQ. NELSON CAMPOS VINUEZA
DIRECTOR DE PROYECTO
EMPRESA CONSULTORA S.A.

ING. HERNÁN ERAZO
ADMINISTRADOR DE CONTRATO
#BIRF-8542-SBCC-CF-2018-030

ARQ. MARCELO BARROS
ARQUITECTO DISEÑADOR
EMPRESA CONSULTORA S.A.

ARQ. MAURICIO NIETO
ESPECIALISTA ARQUITECTÓNICO
MINEDUC

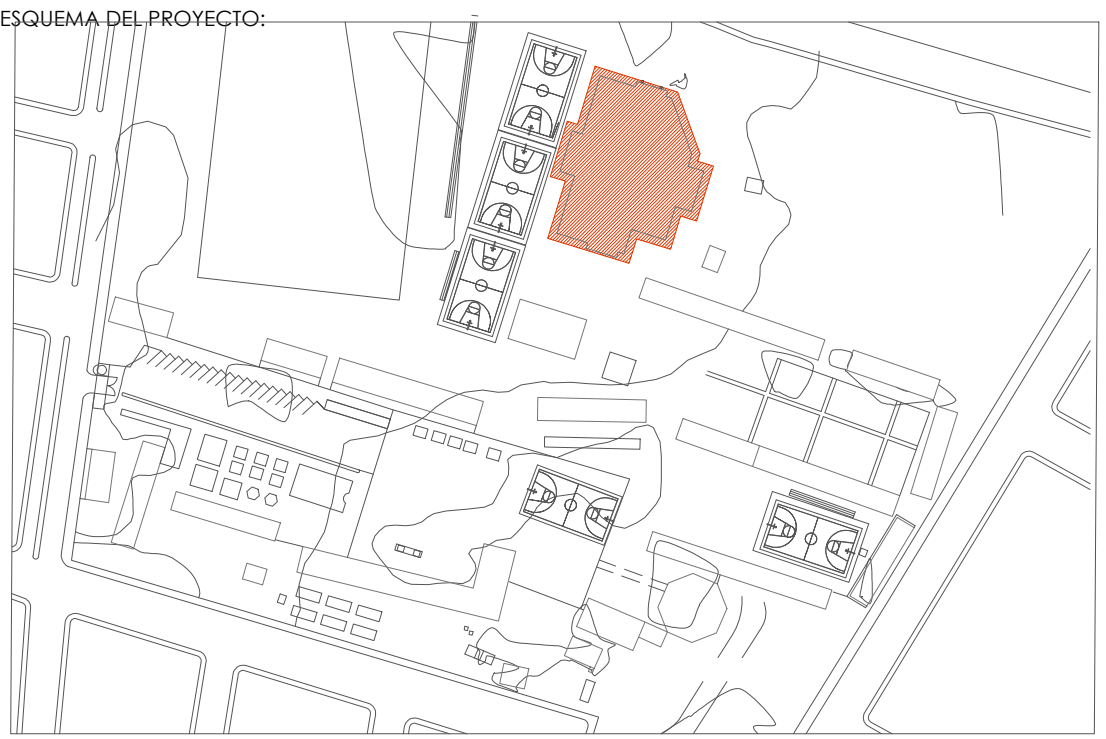

PROYECTO: BIRF-8542-SBCC-CF-2018-030

CONSULTORÍA "INTERVENCIÓN EN LA INFRAESTRUCTURA EXISTENTE Y PROPUESTA PARA LA REPOTENCIACIÓN DE LA UNIDAD EDUCATIVA NICOLÁS INFANTE DÍAZ, UBICADA EN EL CANTÓN QUEVEDO PROVINCIA DE LOS RÍOS Y UNIDAD EDUCATIVA QUEVEDO UBICADA EN EL CANTÓN QUEVEDO PROVINCIA DE LOS RÍOS."

UNIDAD EDUCATIVA: UNIDAD EDUCATIVA NICOLAS INFANTE DÍAZ

CANTÓN: QUEVEDO PROVINCIA: LOS RÍOS

CONTIENE: PLANOS ARQUITECTÓNICOS

CORTES BL18-DP

ESCALA: INDICADAS FECHA: 2019 LÁMINA N.º A-27

SELLOS MUNICIPALES: